

โครงการ : แอสตัน พัทยา

เลขที่ RFA-SC-22CM-ATP-OT-ST-006/67

อ้างถึง.....

วันที่ 11 มิถุนายน 2567

เรื่อง : ตรวจสอบอาคารข้างเคียง

จำนวน 2 ชุด

☐ Shop Drawing ☐ Material ☐ Sample ☐ Method Statement ☒ Other .....

เรียน คุณปิยะวัฒน์ เสมเหลา/บริษัท 22 คอนซัลแตนท์ แอนด์ แมเนจเม้นท์ จำกัด

วันที่ 11 มิถุนายน 2567

☐ เพื่อขอความเห็น

☒ เพื่ออนุมัติ

☐ เพื่อทราบ

☐ อื่น ๆ.....

( กังวาล บุญยสิทธิ์พิชัย )

ผู้จัดการโครงการ / บริษัท สบิโธร คอนเน็ค จำกัด

เรียน ผู้ออกแบบ บริษัท .....

วันที่.....

☐ เพื่อขอความเห็น

☐ เพื่ออนุมัติ

☐ เพื่อทราบ

☐ อื่น ๆ.....

( ปิยะวัฒน์ เสมเหลา )

ผู้จัดการโครงการ / บริษัท 22 คอนซัลแตนท์ แอนด์ แมเนจเม้นท์ จำกัด

เรียน คุณปิยะวัฒน์ เสมเหลา/บริษัท 22 คอนซัลแตนท์ แอนด์ แมเนจเม้นท์ จำกัด

วันที่.....

☐ อนุมัติ

☐ อนุมัติตามบันทึก

☐ ไม่อนุมัติ

☐ บันทึก.....

( ..... )

บริษัท .....

เรียน คุณชนะชัย กาญจนหัตถกิจ/บริษัท แอสตัน พัทยา จำกัด

วันที่.....

☐ เพื่อขอความเห็น

☐ เพื่ออนุมัติ

☐ เพื่อทราบ

☐ อื่น ๆ.....

( ปิยะวัฒน์ เสมเหลา )

ผู้จัดการโครงการ / บริษัท 22 คอนซัลแตนท์ แอนด์ แมเนจเม้นท์ จำกัด

เรียน คุณปิยะวัฒน์ เสมเหลา/บริษัท 22 คอนซัลแตนท์ แอนด์ แมเนจเม้นท์ จำกัด

วันที่.....

☐ อนุมัติ

☐ อนุมัติตามบันทึก

☐ ไม่อนุมัติ

☐ บันทึก.....

( ชนะชัย กาญจนหัตถกิจ )

ผู้จัดการโครงการ / บริษัท แอสตัน พัทยา จำกัด

เรียน ผู้รับจ้างบริษัท สบิโธร คอนเน็ค จำกัด

วันที่ 22/06/67

☒ อนุมัติ

☐ อนุมัติตามบันทึก

☐ ไม่อนุมัติ

☐ บันทึก.....

( ปิยะวัฒน์ เสมเหลา )

ผู้จัดการโครงการ / บริษัท 22 คอนซัลแตนท์ แอนด์ แมเนจเม้นท์ จำกัด

☒ OWNER ☐ DESIGNER ..... ☒ 22CM ☐ OTHER .....

ใบตรวจสอบอาคาร

วันที่ 27 พฤษภาคม 2567

เรื่อง : การตรวจสอบความเสียหายของอาคารข้างเคียงก่อนเข้าเริ่มก่อสร้าง

โครงการ : แอสตัน

เรียน : เจ้าของอาคารบ้านเลขที่ 111/21

ร้านขายทองสุวรรณี

เบอร์ 038426626

รายการหลังสำรวจอาคาร

- 1.ผนังชนเสาด้านหลังอาคารฉีกร้าวด้านซ้าย
- 2.ผนังชนเสาและผนังด้านหลังอาคารฉีกร้าวด้านขวาจำนวน 2 แนว
- 3.ผนังกระเบื้องด้านซ้ายร่อน
- 4.มีน้ำซึมบริเวณรอยต่อผนังกับฝ้าห้องพื้นกันสาด

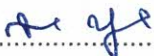
  
.....

( กังवाल บุญยสิทธิ์พิชัย )

ผู้จัดทำ

  
.....

( ..... )

ตัวแทน/เจ้าของอาคาร



หน้าอาคาร



ผนังชนเสาและผนังด้านหลังอาคารฉีกกร้าวด้านขวาจำนวน2แนว



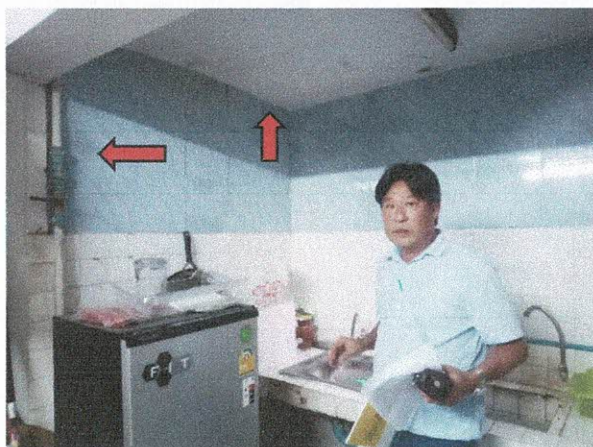

ผนังชนเสาด้านหลังอาคารฉีกร้าวด้านซ้าย  
มีน้ำซึมบริเวณรอยต่อผนังกับฝ้าท้องพื้นกันสาด



ผนังกระเบื้องด้านซ้ายร่อน



โครงการ : แอสตัน พัทยา

เลขที่ RFA-SC-22CM-ATP-OT-ST-006/67

อ้างถึง.....

วันที่ 11 มิถุนายน 2567

เรื่อง : ตรวจสอบอาคารข้างเคียง

จำนวน 2 ชุด

☐ Shop Drawing ☐ Material ☐ Sample ☐ Method Statement ☒ Other .....

เรียน คุณปิยะวัฒน์ เสมเหลา/บริษัท 22 คอนซัลแตนท์ แอนด์ แมเนจเม้นท์ จำกัด

วันที่ 11 มิถุนายน 2567

☐ เพื่อขอความเห็น ☒ เพื่ออนุมัติ ☐ เพื่อทราบ  
☐ อื่น ๆ.....

( กังวาล บุญยสิทธิ์พิชัย )

ผู้จัดการโครงการ / บริษัท สบิโธร คอนเน็ค จำกัด

เรียน ผู้ออกแบบ บริษัท .....

วันที่.....

☐ เพื่อขอความเห็น ☐ เพื่ออนุมัติ ☐ เพื่อทราบ  
☐ อื่น ๆ.....

( ปิยะวัฒน์ เสมเหลา )

ผู้จัดการโครงการ / บริษัท 22 คอนซัลแตนท์ แอนด์ แมเนจเม้นท์ จำกัด

เรียน คุณปิยะวัฒน์ เสมเหลา/บริษัท 22 คอนซัลแตนท์ แอนด์ แมเนจเม้นท์ จำกัด

วันที่.....

☐ อนุมัติ ☐ อนุมัติตามบันทึก ☐ ไม่อนุมัติ  
☐ บันทึก.....

( ..... )

บริษัท .....

เรียน คุณชนะชัย กาญจนหัตถกิจ/บริษัท แอสตัน พัทยา จำกัด

วันที่.....

☐ เพื่อขอความเห็น ☐ เพื่ออนุมัติ ☐ เพื่อทราบ  
☐ อื่น ๆ.....

( ปิยะวัฒน์ เสมเหลา )

ผู้จัดการโครงการ / บริษัท 22 คอนซัลแตนท์ แอนด์ แมเนจเม้นท์ จำกัด

เรียน คุณปิยะวัฒน์ เสมเหลา/บริษัท 22 คอนซัลแตนท์ แอนด์ แมเนจเม้นท์ จำกัด

วันที่.....

☐ อนุมัติ ☐ อนุมัติตามบันทึก ☐ ไม่อนุมัติ  
☐ บันทึก.....

( ชนะชัย กาญจนหัตถกิจ )

ผู้จัดการโครงการ / บริษัท แอสตัน พัทยา จำกัด

เรียน ผู้รับจ้างบริษัท สบิโธร คอนเน็ค จำกัด

วันที่ 22/06/67

☒ อนุมัติ ☐ อนุมัติตามบันทึก ☐ ไม่อนุมัติ  
☐ บันทึก.....

( ปิยะวัฒน์ เสมเหลา )

ผู้จัดการโครงการ / บริษัท 22 คอนซัลแตนท์ แอนด์ แมเนจเม้นท์ จำกัด

☒ OWNER ☐ DESIGNER ..... ☒ 22CM ☐ OTHER .....

ใบตรวจสอบอาคาร

วันที่ 31 พฤษภาคม 2567

เรื่อง : การตรวจสอบความเสียหายของอาคารข้างเคียงเข้าเริ่มก่อสร้าง

โครงการ : แอสตัน

เรียน : เจ้าของอาคารบ้านเลขที่ 111/6

ร้ายขายทั่ว

รายการหลังสำรวจอาคาร

ไม่พบปัญหา



( กังวาล บุญยสิทธิ์พิชัย )

ผู้จัดทำ

0813575367



( อรรถพร )

ตัวแทน/เจ้าของอาคาร



หน้าอาคาร



รูปด้านหลังอาคาร





รูปด้านหลังอาคาร



รูปด้านหลังอาคาร



รูปด้านหลังอาคาร



รูปด้านหลังอาคาร



รูปด้านหลังอาคาร



โครงการ : แอสตัน พัทยา

เลขที่ RFA-SC-22CM-ATP-OT-ST-006/67

อ้างถึง.....

วันที่ 11 มิถุนายน 2567

เรื่อง : ตรวจสอบอาคารข้างเคียง

จำนวน 2 ชุด

☐ Shop Drawing ☐ Material ☐ Sample ☐ Method Statement ☒ Other .....

เรียน คุณปิยะวัฒน์ เสมเหลา/บริษัท 22 คอนซัลแตนท์ แอนด์ แมเนจเม้นท์ จำกัด

วันที่ 11 มิถุนายน 2567

☐ เพื่อขอความเห็น

☒ เพื่ออนุมัติ

☐ เพื่อทราบ

☐ อื่น ๆ.....

( กังวาล บุญยสิทธิ์พิชัย )

ผู้จัดการโครงการ / บริษัท สบิโธร คอนเน็ค จำกัด

เรียน ผู้ออกแบบ บริษัท .....

วันที่.....

☐ เพื่อขอความเห็น

☐ เพื่ออนุมัติ

☐ เพื่อทราบ

☐ อื่น ๆ.....

( ปิยะวัฒน์ เสมเหลา )

ผู้จัดการโครงการ / บริษัท 22 คอนซัลแตนท์ แอนด์ แมเนจเม้นท์ จำกัด

เรียน คุณปิยะวัฒน์ เสมเหลา/บริษัท 22 คอนซัลแตนท์ แอนด์ แมเนจเม้นท์ จำกัด

วันที่.....

☐ อนุมัติ

☐ อนุมัติตามบันทึก

☐ ไม่อนุมัติ

☐ บันทึก.....

( ..... )

บริษัท .....

เรียน คุณชนะชัย กาญจนหัตถกิจ/บริษัท แอสตัน พัทยา จำกัด

วันที่.....

☐ เพื่อขอความเห็น

☐ เพื่ออนุมัติ

☐ เพื่อทราบ

☐ อื่น ๆ.....

( ปิยะวัฒน์ เสมเหลา )

ผู้จัดการโครงการ / บริษัท 22 คอนซัลแตนท์ แอนด์ แมเนจเม้นท์ จำกัด

เรียน คุณปิยะวัฒน์ เสมเหลา/บริษัท 22 คอนซัลแตนท์ แอนด์ แมเนจเม้นท์ จำกัด

วันที่.....

☐ อนุมัติ

☐ อนุมัติตามบันทึก

☐ ไม่อนุมัติ

☐ บันทึก.....

( ชนะชัย กาญจนหัตถกิจ )

ผู้จัดการโครงการ / บริษัท แอสตัน พัทยา จำกัด

เรียน ผู้รับจ้างบริษัท สบิโธร คอนเน็ค จำกัด

วันที่ 22/06/67

☒ อนุมัติ

☐ อนุมัติตามบันทึก

☐ ไม่อนุมัติ

☐ บันทึก.....

( ปิยะวัฒน์ เสมเหลา )

ผู้จัดการโครงการ / บริษัท 22 คอนซัลแตนท์ แอนด์ แมเนจเม้นท์ จำกัด

☒ OWNER ☐ DESIGNER ..... ☒ 22CM ☐ OTHER .....

ใบตรวจสอบอาคาร

วันที่ 27 พฤษภาคม 2567

เรื่อง : การตรวจสอบความเสียหายของอาคารข้างเคียงก่อนเข้าเริ่มก่อสร้าง

โครงการ : แอสตัน

เรียน : เจ้าของอาคารบ้านเลขที่ 111/15

ร้านขายเฟอร์นิเจอร์

ชื่อ ประวิตร

เบอร์ 0965167186

รายการหลังสำรวจอาคาร

1. ท้องพื้นกันสาดร้าว/มีน้ำซึมเข้า

.....  
.....

( กังวาล บุญยสิทธิ์พิชัย )

ผู้จัดทำ

.....  
.....

( ..... )

ตัวแทนเจ้าของอาคาร



หน้าอาคาร

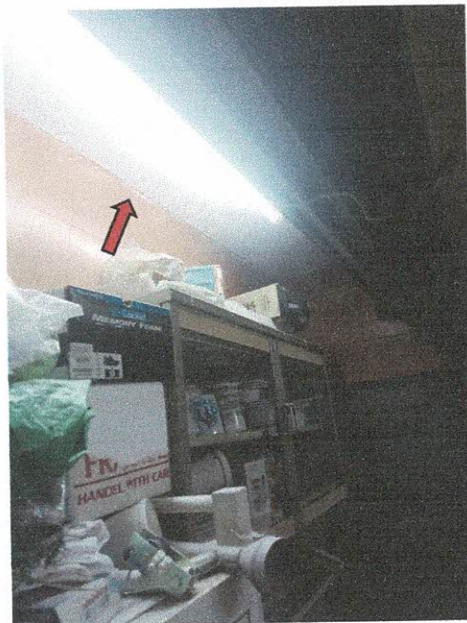

ท้องพื้นกันสาดร้าว/มีน้ำซึมเข้า



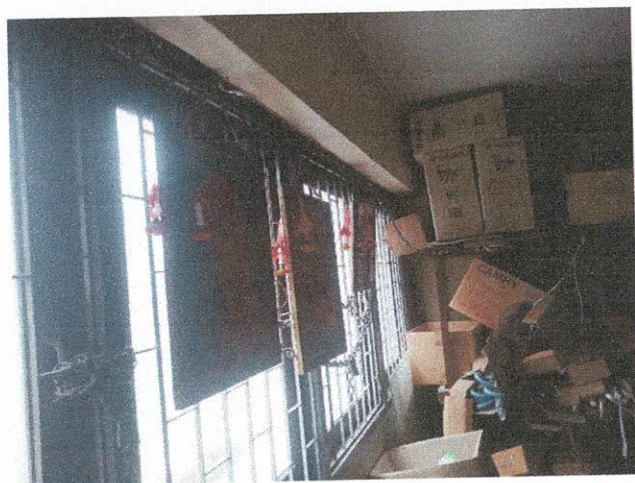

รูปด้านหลังอาคารชั้นสอง



รูปด้านหลังอาคารชั้นสอง

โครงการ : แอสตัน พัทยา

เลขที่ RFA-SC-22CM-ATP-OT-ST-006/67

อ้างถึง.....

วันที่ 11 มิถุนายน 2567

เรื่อง : ตรวจสอบอาคารข้างเคียง

จำนวน 2 ชุด

☐ Shop Drawing ☐ Material ☐ Sample ☐ Method Statement ☒ Other .....

เรียน คุณปิยะวัฒน์ เสมเหลา/บริษัท 22 คอนซัลแตนท์ แอนด์ แมเนจเม้นท์ จำกัด

วันที่ 11 มิถุนายน 2567

☐ เพื่อขอความเห็น ☒ เพื่ออนุมัติ ☐ เพื่อทราบ  
☐ อื่น ๆ.....

( กังวาล บุญยสิทธิ์พิชัย )

ผู้จัดการโครงการ / บริษัท สบิโธร คอนเน็ค จำกัด

เรียน ผู้ออกแบบ บริษัท .....

วันที่.....

☐ เพื่อขอความเห็น ☐ เพื่ออนุมัติ ☐ เพื่อทราบ  
☐ อื่น ๆ.....

( ปิยะวัฒน์ เสมเหลา )

ผู้จัดการโครงการ / บริษัท 22 คอนซัลแตนท์ แอนด์ แมเนจเม้นท์ จำกัด

เรียน คุณปิยะวัฒน์ เสมเหลา/บริษัท 22 คอนซัลแตนท์ แอนด์ แมเนจเม้นท์ จำกัด

วันที่.....

☐ อนุมัติ ☐ อนุมัติตามบันทึก ☐ ไม่อนุมัติ  
☐ บันทึก.....

( ..... )

บริษัท .....

เรียน คุณชนะชัย กาญจนหัตถกิจ/บริษัท แอสตัน พัทยา จำกัด

วันที่.....

☐ เพื่อขอความเห็น ☐ เพื่ออนุมัติ ☐ เพื่อทราบ  
☐ อื่น ๆ.....

( ปิยะวัฒน์ เสมเหลา )

ผู้จัดการโครงการ / บริษัท 22 คอนซัลแตนท์ แอนด์ แมเนจเม้นท์ จำกัด

เรียน คุณปิยะวัฒน์ เสมเหลา/บริษัท 22 คอนซัลแตนท์ แอนด์ แมเนจเม้นท์ จำกัด

วันที่.....

☐ อนุมัติ ☐ อนุมัติตามบันทึก ☐ ไม่อนุมัติ  
☐ บันทึก.....

( ชนะชัย กาญจนหัตถกิจ )

ผู้จัดการโครงการ / บริษัท แอสตัน พัทยา จำกัด

เรียน ผู้รับจ้างบริษัท สบิโธร คอนเน็ค จำกัด

วันที่ 22/06/67

☒ อนุมัติ ☐ อนุมัติตามบันทึก ☐ ไม่อนุมัติ  
☐ บันทึก.....

( ปิยะวัฒน์ เสมเหลา )

ผู้จัดการโครงการ / บริษัท 22 คอนซัลแตนท์ แอนด์ แมเนจเม้นท์ จำกัด

☒ OWNER ☐ DESIGNER ..... ☒ 22CM ☐ OTHER .....

ใบตรวจสอบอาคาร

วันที่ 27 พฤษภาคม 2567

เรื่อง : การตรวจสอบความเสียหายของอาคารข้างเคียงก่อนเข้าเริ่มก่อสร้าง

โครงการ : แอสตัน

เรียน : เจ้าของอาคารบ้านเลขที่ 111/18

ร้านขายลอตเตอรี่

ชื่อ วิเชียร

เบอร์ 087143723

รายการหลังสำรวจอาคาร

- 1.ผนังชนเสาด้านหลังอาคารจึก้าวด้านขวา
- 2.ผนังมุมบนจึก้าวตลอดแนว
- 3.ผนังชนเสาด้านหลังอาคารจึก้าวด้านขวา

..... น. ย. ....

( กังวาล บุญยสิทธิ์พิชัย )

ผู้จัดทำ

..... ธีระ สุวรรณรัตน์ .....

( ..... )

ตัวแทน/เจ้าของอาคาร





หน้าอาคาร

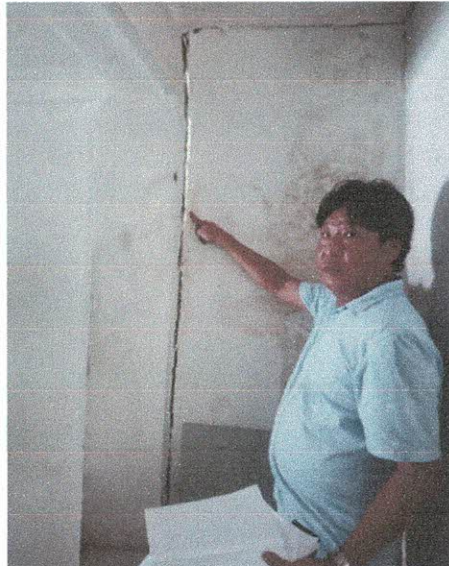

ผนังชนเสาด้านหลังอาคารฉีกร้าวด้านซ้าย



ผนังมุมบนฉีกร้าวตลอดแนว



รูปด้านหลังอาคาร



ผนังชนเสาด้านหลังอาคารจึกร้างด้านขวา



โครงการ : แอสตัน พัทยา

เลขที่ RFA-SC-22CM-ATP-OT-ST-006/67

อ้างถึง.....

วันที่ 11 มิถุนายน 2567

เรื่อง : ตรวจสอบอาคารข้างเคียง

จำนวน 2 ชุด

☐ Shop Drawing ☐ Material ☐ Sample ☐ Method Statement ☒ Other .....

เรียน คุณปิยะวัฒน์ เสมเหลา/บริษัท 22 คอนซัลแตนท์ แอนด์ แมเนจเม้นท์ จำกัด

วันที่ 11 มิถุนายน 2567

☐ เพื่อขอความเห็น ☒ เพื่ออนุมัติ ☐ เพื่อทราบ  
☐ อื่น ๆ.....

( กังวาล บุญยสิทธิ์พิชัย )

ผู้จัดการโครงการ / บริษัท สบิโธร คอนเน็ค จำกัด

เรียน ผู้ออกแบบ บริษัท .....

วันที่.....

☐ เพื่อขอความเห็น ☐ เพื่ออนุมัติ ☐ เพื่อทราบ  
☐ อื่น ๆ.....

( ปิยะวัฒน์ เสมเหลา )

ผู้จัดการโครงการ / บริษัท 22 คอนซัลแตนท์ แอนด์ แมเนจเม้นท์ จำกัด

เรียน คุณปิยะวัฒน์ เสมเหลา/บริษัท 22 คอนซัลแตนท์ แอนด์ แมเนจเม้นท์ จำกัด

วันที่.....

☐ อนุมัติ ☐ อนุมัติตามบันทึก ☐ ไม่อนุมัติ  
☐ บันทึก.....

( ..... )

บริษัท .....

เรียน คุณชนะชัย กาญจนหัตถกิจ/บริษัท แอสตัน พัทยา จำกัด

วันที่.....

☐ เพื่อขอความเห็น ☐ เพื่ออนุมัติ ☐ เพื่อทราบ  
☐ อื่น ๆ.....

( ปิยะวัฒน์ เสมเหลา )

ผู้จัดการโครงการ / บริษัท 22 คอนซัลแตนท์ แอนด์ แมเนจเม้นท์ จำกัด

เรียน คุณปิยะวัฒน์ เสมเหลา/บริษัท 22 คอนซัลแตนท์ แอนด์ แมเนจเม้นท์ จำกัด

วันที่.....

☐ อนุมัติ ☐ อนุมัติตามบันทึก ☐ ไม่อนุมัติ  
☐ บันทึก.....

( ชนะชัย กาญจนหัตถกิจ )

ผู้จัดการโครงการ / บริษัท แอสตัน พัทยา จำกัด

เรียน ผู้รับจ้างบริษัท สบิโธร คอนเน็ค จำกัด

วันที่ 22/06/67

☒ อนุมัติ ☐ อนุมัติตามบันทึก ☐ ไม่อนุมัติ  
☐ บันทึก.....

( ปิยะวัฒน์ เสมเหลา )

ผู้จัดการโครงการ / บริษัท 22 คอนซัลแตนท์ แอนด์ แมเนจเม้นท์ จำกัด

☒ OWNER ☐ DESIGNER ..... ☒ 22CM ☐ OTHER .....



ใบตรวจสอบอาคาร

วันที่ 27 พฤษภาคม 2567

เรื่อง : การตรวจสอบความเสียหายของอาคารข้างเคียงก่อนเข้าเริ่มก่อสร้าง

โครงการ : แอสตัน

เรียน : เจ้าของอาคารบ้านเลขที่ 111/16

ร้านขายเสื้อผ้า

คุณวุฒิ

เบอร์ 0881967279

รายการหลังสำรวจอาคาร

- 1.ผนังผ้ามูมบนฉีก/มีน้ำไหลซึม
- 2.ผนังชนเสาด้านหลังอาคารฉีกร้าวด้านขวา

..... ก. ย.

( กังวาล บุญสิทธิพิชัย )

ผู้จัดทำ

..... พลต

( ..... )

ตัวแทน/เจ้าของอาคาร

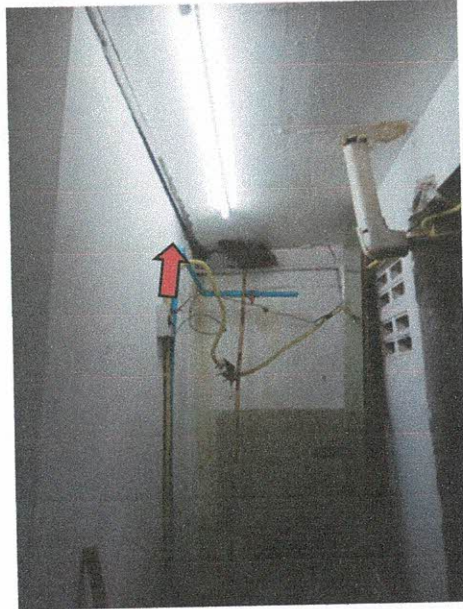

ผนังผ้ามูมบนฉีก/มีน้ำไหลซึม



ด้านหลังอาคาร



ด้านบนผ้าจีก

โครงการ : แอสตัน พัทยา

เลขที่ RFA-SC-22CM-ATP-OT-ST-006/67

อ้างถึง.....

วันที่ 11 มิถุนายน 2567

เรื่อง : ตรวจสอบอาคารข้างเคียง

จำนวน 2 ชุด

☐ Shop Drawing ☐ Material ☐ Sample ☐ Method Statement ☒ Other .....

เรียน คุณปิยะวัฒน์ เสมเหลา/บริษัท 22 คอนซัลแตนท์ แอนด์ แมเนจเม้นท์ จำกัด

วันที่ 11 มิถุนายน 2567

☐ เพื่อขอความเห็น ☒ เพื่ออนุมัติ ☐ เพื่อทราบ  
☐ อื่น ๆ.....

( กังวาล บุญยสิทธิ์พิชัย )

ผู้จัดการโครงการ / บริษัท สบิโธร คอนเน็ค จำกัด

เรียน ผู้ออกแบบ บริษัท .....

วันที่.....

☐ เพื่อขอความเห็น ☐ เพื่ออนุมัติ ☐ เพื่อทราบ  
☐ อื่น ๆ.....

( ปิยะวัฒน์ เสมเหลา )

ผู้จัดการโครงการ / บริษัท 22 คอนซัลแตนท์ แอนด์ แมเนจเม้นท์ จำกัด

เรียน คุณปิยะวัฒน์ เสมเหลา/บริษัท 22 คอนซัลแตนท์ แอนด์ แมเนจเม้นท์ จำกัด

วันที่.....

☐ อนุมัติ ☐ อนุมัติตามบันทึก ☐ ไม่อนุมัติ  
☐ บันทึก.....

( ..... )

บริษัท .....

เรียน คุณชนะชัย กาญจนหัตถกิจ/บริษัท แอสตัน พัทยา จำกัด

วันที่.....

☐ เพื่อขอความเห็น ☐ เพื่ออนุมัติ ☐ เพื่อทราบ  
☐ อื่น ๆ.....

( ปิยะวัฒน์ เสมเหลา )

ผู้จัดการโครงการ / บริษัท 22 คอนซัลแตนท์ แอนด์ แมเนจเม้นท์ จำกัด

เรียน คุณปิยะวัฒน์ เสมเหลา/บริษัท 22 คอนซัลแตนท์ แอนด์ แมเนจเม้นท์ จำกัด

วันที่.....

☐ อนุมัติ ☐ อนุมัติตามบันทึก ☐ ไม่อนุมัติ  
☐ บันทึก.....

( ชนะชัย กาญจนหัตถกิจ )

ผู้จัดการโครงการ / บริษัท แอสตัน พัทยา จำกัด

เรียน ผู้รับจ้างบริษัท สบิโธร คอนเน็ค จำกัด

วันที่ 22/06/67

☒ อนุมัติ ☐ อนุมัติตามบันทึก ☐ ไม่อนุมัติ  
☐ บันทึก.....

( ปิยะวัฒน์ เสมเหลา )

ผู้จัดการโครงการ / บริษัท 22 คอนซัลแตนท์ แอนด์ แมเนจเม้นท์ จำกัด

☒ OWNER ☐ DESIGNER ..... ☒ 22CM ☐ OTHER .....



ใบตรวจสอบอาคาร

วันที่ 27 พฤษภาคม 2567

เรื่อง : การตรวจสอบความเสียหายของอาคารข้างเคียงก่อนเข้าเริ่มก่อสร้าง

โครงการ : แอสตัน

เรียน : เจ้าของอาคารบ้านเลขที่ 111/10

ร้านเบสซูปเปอร์มาร์เก็ต

เบอร์ 081150229

รายการหลังสำรวจอาคาร

ไม่พบปัญหา

..... 

( กังวาล นุณยสิทธิ์พิชัย )

ผู้จัดทำ

.....   
( ..... )

ตัวแทน/เจ้าของอาคาร



หน้าอาคาร



รูปด้านหลังอาคาร



รูปด้านหลังอาคาร



รูปด้านหลังอาคาร



โครงการ : แอสตัน พัทยา

เลขที่ RFA-SC-22CM-ATP-OT-ST-006/67

อ้างถึง.....

วันที่ 11 มิถุนายน 2567

เรื่อง : ตรวจสอบอาคารข้างเคียง

จำนวน 2 ชุด

☐ Shop Drawing ☐ Material ☐ Sample ☐ Method Statement ☒ Other .....

เรียน คุณปิยะวัฒน์ เสมเหลา/บริษัท 22 คอนซัลแตนท์ แอนด์ แมเนจเม้นท์ จำกัด

วันที่ 11 มิถุนายน 2567

☐ เพื่อขอความเห็น ☒ เพื่ออนุมัติ ☐ เพื่อทราบ  
☐ อื่น ๆ.....

( กังวาล บุญยสิทธิ์พิชัย )

ผู้จัดการโครงการ / บริษัท สบิโธร คอนเน็ค จำกัด

เรียน ผู้ออกแบบ บริษัท .....

วันที่.....

☐ เพื่อขอความเห็น ☐ เพื่ออนุมัติ ☐ เพื่อทราบ  
☐ อื่น ๆ.....

( ปิยะวัฒน์ เสมเหลา )

ผู้จัดการโครงการ / บริษัท 22 คอนซัลแตนท์ แอนด์ แมเนจเม้นท์ จำกัด

เรียน คุณปิยะวัฒน์ เสมเหลา/บริษัท 22 คอนซัลแตนท์ แอนด์ แมเนจเม้นท์ จำกัด

วันที่.....

☐ อนุมัติ ☐ อนุมัติตามบันทึก ☐ ไม่อนุมัติ  
☐ บันทึก.....

( ..... )

บริษัท .....

เรียน คุณชนะชัย กาญจนหัตถกิจ/บริษัท แอสตัน พัทยา จำกัด

วันที่.....

☐ เพื่อขอความเห็น ☐ เพื่ออนุมัติ ☐ เพื่อทราบ  
☐ อื่น ๆ.....

( ปิยะวัฒน์ เสมเหลา )

ผู้จัดการโครงการ / บริษัท 22 คอนซัลแตนท์ แอนด์ แมเนจเม้นท์ จำกัด

เรียน คุณปิยะวัฒน์ เสมเหลา/บริษัท 22 คอนซัลแตนท์ แอนด์ แมเนจเม้นท์ จำกัด

วันที่.....

☐ อนุมัติ ☐ อนุมัติตามบันทึก ☐ ไม่อนุมัติ  
☐ บันทึก.....

( ชนะชัย กาญจนหัตถกิจ )

ผู้จัดการโครงการ / บริษัท แอสตัน พัทยา จำกัด

เรียน ผู้รับจ้างบริษัท สบิโธร คอนเน็ค จำกัด

วันที่ 22/06/67

☒ อนุมัติ ☐ อนุมัติตามบันทึก ☐ ไม่อนุมัติ  
☐ บันทึก.....

( ปิยะวัฒน์ เสมเหลา )

ผู้จัดการโครงการ / บริษัท 22 คอนซัลแตนท์ แอนด์ แมเนจเม้นท์ จำกัด

☒ OWNER ☐ DESIGNER ..... ☒ 22CM ☐ OTHER .....



ใบตรวจสอบอาคาร

วันที่ 30 พฤษภาคม 2567

เรื่อง : การตรวจสอบความเสียหายของอาคารข้างเคียงเข้าเริ่มก่อสร้าง

โครงการ : แอสตัน

เรียน : เจ้าของอาคารบ้านเลขที่ 111/14

ร้าน โตชา พอยท์

รายการหลังสำรวจอาคาร

ไม่พบปัญหา

..... ก ข

( กังวาล บุญยสิทธิ์พิชัย )

ผู้จัดทำ

.....  
( กตทส )

ตัวแทน/เจ้าของอาคาร

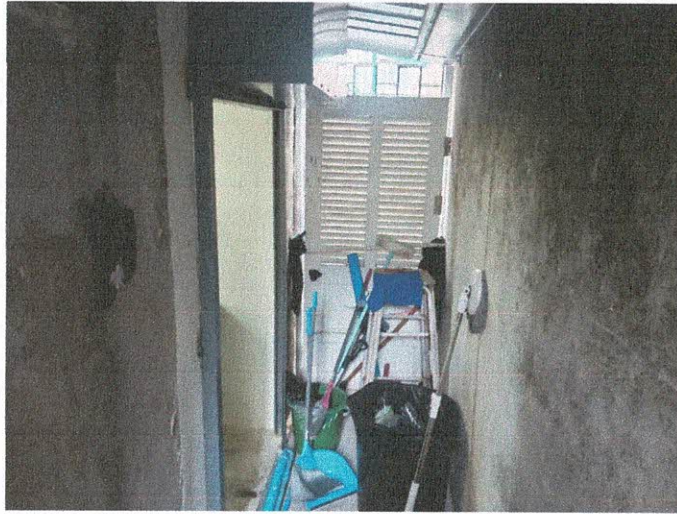

รูปด้านหลังอาคาร

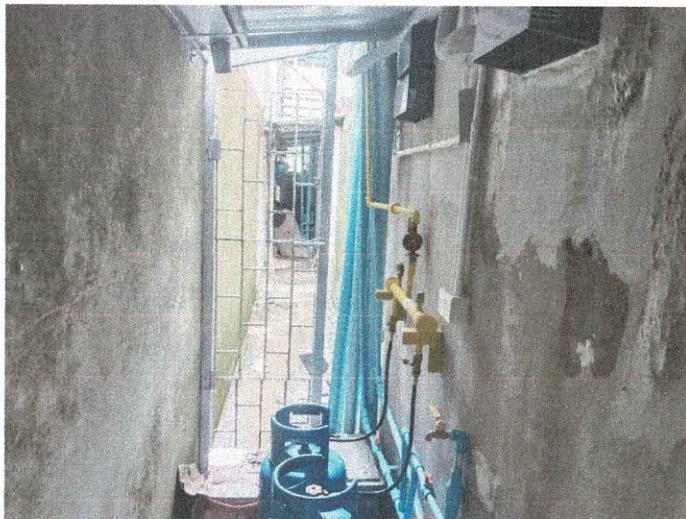

รูปด้านหลังอาคาร

โครงการ : แอสตัน พัทยา

เลขที่ RFA-SC-22CM-ATP-OT-ST-006/67

อ้างอิง.....

วันที่ 11 มิถุนายน 2567

เรื่อง : ตรวจสอบอาคารข้างเคียง

จำนวน 2 ชุด

☐ Shop Drawing ☐ Material ☐ Sample ☐ Method Statement ☒ Other .....

เรียน คุณปิยะวัฒน์ เสมเหลา/บริษัท 22 คอนซัลแตนท์ แอนด์ แมเนจเม้นท์ จำกัด

วันที่ 11 มิถุนายน 2567

☐ เพื่อขอความเห็น

☒ เพื่ออนุมัติ

☐ เพื่อทราบ

☐ อื่น ๆ.....

( กังวาล บุญยสิทธิ์พิชัย )

ผู้จัดการโครงการ / บริษัท สบิโธร คอนเน็ค จำกัด

เรียน ผู้ออกแบบ บริษัท .....

วันที่.....

☐ เพื่อขอความเห็น

☐ เพื่ออนุมัติ

☐ เพื่อทราบ

☐ อื่น ๆ.....

( ปิยะวัฒน์ เสมเหลา )

ผู้จัดการโครงการ / บริษัท 22 คอนซัลแตนท์ แอนด์ แมเนจเม้นท์ จำกัด

เรียน คุณปิยะวัฒน์ เสมเหลา/บริษัท 22 คอนซัลแตนท์ แอนด์ แมเนจเม้นท์ จำกัด

วันที่.....

☐ อนุมัติ

☐ อนุมัติตามบันทึก

☐ ไม่อนุมัติ

☐ บันทึก.....

( ..... )

บริษัท .....

เรียน คุณชนะชัย กาญจนหัตถกิจ/บริษัท แอสตัน พัทยา จำกัด

วันที่.....

☐ เพื่อขอความเห็น

☐ เพื่ออนุมัติ

☐ เพื่อทราบ

☐ อื่น ๆ.....

( ปิยะวัฒน์ เสมเหลา )

ผู้จัดการโครงการ / บริษัท 22 คอนซัลแตนท์ แอนด์ แมเนจเม้นท์ จำกัด

เรียน คุณปิยะวัฒน์ เสมเหลา/บริษัท 22 คอนซัลแตนท์ แอนด์ แมเนจเม้นท์ จำกัด

วันที่.....

☐ อนุมัติ

☐ อนุมัติตามบันทึก

☐ ไม่อนุมัติ

☐ บันทึก.....

( ชนะชัย กาญจนหัตถกิจ )

ผู้จัดการโครงการ / บริษัท แอสตัน พัทยา จำกัด

เรียน ผู้รับจ้างบริษัท สบิโธร คอนเน็ค จำกัด

วันที่ 22/06/67

☒ อนุมัติ

☐ อนุมัติตามบันทึก

☐ ไม่อนุมัติ

☐ บันทึก.....

( ปิยะวัฒน์ เสมเหลา )

ผู้จัดการโครงการ / บริษัท 22 คอนซัลแตนท์ แอนด์ แมเนจเม้นท์ จำกัด

☒ OWNER ☐ DESIGNER ..... ☒ 22CM ☐ OTHER .....



ใบตรวจสอบอาคาร

วันที่ 27 พฤษภาคม 2567

เรื่อง : การตรวจสอบความเสียหายของอาคารข้างเคียงก่อนเข้าเริ่มก่อสร้าง

โครงการ : แอสตัน

เรียน : เจ้าของอาคารบ้านเลขที่ 111/12

ร้าน ทองสุวรรณกร

รายการหลังสำรวจอาคาร

1. ขอบด้านบนท้องพื้นรั้ว
2. ผนังชนเสาด้านหลังอาคารฉีกรั้วด้านขวา
3. ผนังชนเสาด้านหลังอาคารฉีกรั้วด้านซ้าย
4. ฝ้าท้องพื้นกันสาดหลุดร่อน

.....

( กังวาล บุญยสิทธิพิชัย )

ผู้จัดทำ

.....  
( อดิสร งามสมบูรณ์ )

ตัวแทนเจ้าของอาคาร





หน้าอาคาร



ขอบด้านบนท้องพื้นร้าว



ผนังชนเสาด้านหลังอาคารฉีกกร้าวด้านขวา



ผ้าห่มพันกันสกปรกหลุดร่อน



ผนังชนเสาด้านหลังอาคารฉีกร้าวด้านซ้าย



โครงการ : แอสตัน พัทยา

เลขที่ RFA-SC-22CM-ATP-OT-ST-006/67

อ้างถึง.....

วันที่ 11 มิถุนายน 2567

เรื่อง : ตรวจสอบอาคารข้างเคียง

จำนวน 2 ชุด

☐ Shop Drawing ☐ Material ☐ Sample ☐ Method Statement ☒ Other .....

เรียน คุณปิยะวัฒน์ เสมเหลา/บริษัท 22 คอนซัลแตนท์ แอนด์ แมเนจเม้นท์ จำกัด

วันที่ 11 มิถุนายน 2567

☐ เพื่อขอความเห็น

☒ เพื่ออนุมัติ

☐ เพื่อทราบ

☐ อื่น ๆ.....

( กังวาล บุญยสิทธิ์พิชัย )

ผู้จัดการโครงการ / บริษัท สบไสย คอนเน็ค จำกัด

เรียน ผู้ออกแบบ บริษัท .....

วันที่.....

☐ เพื่อขอความเห็น

☐ เพื่ออนุมัติ

☐ เพื่อทราบ

☐ อื่น ๆ.....

( ปิยะวัฒน์ เสมเหลา )

ผู้จัดการโครงการ / บริษัท 22 คอนซัลแตนท์ แอนด์ แมเนจเม้นท์ จำกัด

เรียน คุณปิยะวัฒน์ เสมเหลา/บริษัท 22 คอนซัลแตนท์ แอนด์ แมเนจเม้นท์ จำกัด

วันที่.....

☐ อนุมัติ

☐ อนุมัติตามบันทึก

☐ ไม่อนุมัติ

☐ บันทึก.....

( ..... )

บริษัท .....

เรียน คุณชนะชัย กาญจนหัตถกิจ/บริษัท แอสตัน พัทยา จำกัด

วันที่.....

☐ เพื่อขอความเห็น

☐ เพื่ออนุมัติ

☐ เพื่อทราบ

☐ อื่น ๆ.....

( ปิยะวัฒน์ เสมเหลา )

ผู้จัดการโครงการ / บริษัท 22 คอนซัลแตนท์ แอนด์ แมเนจเม้นท์ จำกัด

เรียน คุณปิยะวัฒน์ เสมเหลา/บริษัท 22 คอนซัลแตนท์ แอนด์ แมเนจเม้นท์ จำกัด

วันที่.....

☐ อนุมัติ

☐ อนุมัติตามบันทึก

☐ ไม่อนุมัติ

☐ บันทึก.....

( ชนะชัย กาญจนหัตถกิจ )

ผู้จัดการโครงการ / บริษัท แอสตัน พัทยา จำกัด

เรียน ผู้รับจ้างบริษัท สบไสย คอนเน็ค จำกัด

วันที่ 22/06/67

☒ อนุมัติ

☐ อนุมัติตามบันทึก

☐ ไม่อนุมัติ

☐ บันทึก.....

( ปิยะวัฒน์ เสมเหลา )

ผู้จัดการโครงการ / บริษัท 22 คอนซัลแตนท์ แอนด์ แมเนจเม้นท์ จำกัด

☒ OWNER ☐ DESIGNER ..... ☒ 22CM ☐ OTHER .....

ใบตรวจสอบอาคาร

วันที่ 27 พฤษภาคม 2567

เรื่อง : การตรวจสอบความเสียหายของอาคารข้างเคียงก่อนเข้าเริ่มก่อสร้าง

โครงการ : แอสตัน

เรียน : เจ้าของอาคารบ้านเลขที่ 111/17

ร้านนวด

คุณดวง

เบอร์ 0863563727

รายการหลังสำรวจอาคาร

- 1.ผนังชนเสาด้านหลังอาคารฉีกร้าวด้านซ้าย
2. ผนังชนเสาด้านหลังอาคารฉีกร้าวด้านขวา/มีน้ำไหลซึม
- 3.ผนังฝ้าท้องพื้นด้านหลังอาคารมีรอยฉีก

..... น. ย.

( กังวาล บุญยสิทธิพิชัย )

ผู้จัดทำ

..... ดอญณ์ ดอนเสดร์

( ..... )

ตัวแทน/เจ้าของอาคาร



หน้าอาคาร



ผนังเส้นด้านหลังอาคารจึก้วด้านซ้าย





ผนังชนเสาด้านหลังอาคารฉีกร้าวด้านขวา/มีน้ำไหลซึม



ผนังผ้าทอพื้นด้านหลังอาคารมีรอยฉีก

โครงการ : แอสตัน พัทยา

เลขที่ RFA-SC-22CM-ATP-OT-ST-006/67

อ้างถึง.....

วันที่ 11 มิถุนายน 2567

เรื่อง : ตรวจสอบอาคารข้างเคียง

จำนวน 2 ชุด

☐ Shop Drawing ☐ Material ☐ Sample ☐ Method Statement ☒ Other .....

เรียน คุณปิยะวัฒน์ เสมเหลา/บริษัท 22 คอนซัลแตนท์ แอนด์ แมเนจเม้นท์ จำกัด

วันที่ 11 มิถุนายน 2567

☐ เพื่อขอความเห็น ☒ เพื่ออนุมัติ ☐ เพื่อทราบ  
☐ อื่น ๆ.....

( กังวาล บุญยสิทธิ์พิชัย )

ผู้จัดการโครงการ / บริษัท สบไสย คอนเน็ค จำกัด

เรียน ผู้ออกแบบ บริษัท .....

วันที่.....

☐ เพื่อขอความเห็น ☐ เพื่ออนุมัติ ☐ เพื่อทราบ  
☐ อื่น ๆ.....

( ปิยะวัฒน์ เสมเหลา )

ผู้จัดการโครงการ / บริษัท 22 คอนซัลแตนท์ แอนด์ แมเนจเม้นท์ จำกัด

เรียน คุณปิยะวัฒน์ เสมเหลา/บริษัท 22 คอนซัลแตนท์ แอนด์ แมเนจเม้นท์ จำกัด

วันที่.....

☐ อนุมัติ ☐ อนุมัติตามบันทึก ☐ ไม่อนุมัติ  
☐ บันทึก.....

( ..... )

บริษัท .....

เรียน คุณชนะชัย กาญจนหัตถกิจ/บริษัท แอสตัน พัทยา จำกัด

วันที่.....

☐ เพื่อขอความเห็น ☐ เพื่ออนุมัติ ☐ เพื่อทราบ  
☐ อื่น ๆ.....

( ปิยะวัฒน์ เสมเหลา )

ผู้จัดการโครงการ / บริษัท 22 คอนซัลแตนท์ แอนด์ แมเนจเม้นท์ จำกัด

เรียน คุณปิยะวัฒน์ เสมเหลา/บริษัท 22 คอนซัลแตนท์ แอนด์ แมเนจเม้นท์ จำกัด

วันที่.....

☐ อนุมัติ ☐ อนุมัติตามบันทึก ☐ ไม่อนุมัติ  
☐ บันทึก.....

( ชนะชัย กาญจนหัตถกิจ )

ผู้จัดการโครงการ / บริษัท แอสตัน พัทยา จำกัด

เรียน ผู้รับจ้างบริษัท สบไสย คอนเน็ค จำกัด

วันที่ 22/06/67

☒ อนุมัติ ☐ อนุมัติตามบันทึก ☐ ไม่อนุมัติ  
☐ บันทึก.....

( ปิยะวัฒน์ เสมเหลา )

ผู้จัดการโครงการ / บริษัท 22 คอนซัลแตนท์ แอนด์ แมเนจเม้นท์ จำกัด

☒ OWNER ☐ DESIGNER ..... ☒ 22CM ☐ OTHER .....

ใบตรวจสอบอาคาร

วันที่ 27 พฤษภาคม 2567

เรื่อง : การตรวจสอบความเสียหายของอาคารข้างเคียงก่อนเข้าเริ่มก่อสร้าง

โครงการ : แอสตัน

เรียน : เจ้าของอาคารบ้านเลขที่ 111/11

ร้านรับแลกเงิน

รายการหลังสำรวจอาคาร

1. ท้องพื้นด้านบนมีรอยร้าว
2. ผนังชนเสาด้านหลังอาคารฉีกร้าวด้านขวา

..... ก. ย. ....

( กังวาล บุญยสิทธิพิชัย )

ผู้จัดทำ

..... Ta. ....

( ..... )

ตัวแทน/เจ้าของอาคาร





หน้าอาคาร



รูปด้านหลังอาคาร



































ห้องพื้นด้านบนมีรอยร้าว



ผนังชนเสาด้านหลังอาคารฉีกร้าวด้านขวา



## Update Status Project : ASTON PATTAYA

ID	Task Name	Duration	Start	Finish	ธันวาคม 2567					กุมภาพันธ์ 2568					มีนาคม 2568					เมษายน 2568					พฤษภาคม 2568					มิถุนายน 2568					กรกฎาคม 2568					สิงหาคม 2568					กันยายน 2568					ตุลาคม 2568																
					31	5	10	15	20	25	30	5	10	15	20	25	30	4	9	14	19	24	29	3	8	13	18	23	28	3	8	13	18	23	28	2	7	12	17	22	27	2	7	12	17	22	27	1	6	11	16	21	26	31	5	10	15	20	25	30	4	9	14	19	24	29
1	 โครงการ Aston Pattaya	0 days	๑ 1/6/67	๑ 1/6/67																																																														
2	 งานเตรียมการ	480 days	๑ 1/6/67	๑ 23/9/68																																																														
3	 งานขนถ่ายของเข้าคลัง	120 days	๑ 1/6/67	๑ 28/9/67																																																														
4	 งานชุดขึ้น	40 days	๑ 25/6/67	๑ 3/8/67																																																														
5	 จัดเก็บเงินได้คืน&หักค่าจ้าง	20 days	๑ 5/7/67	๑ 24/7/67																																																														
6	 งานฐานราก	30 days	๑ 20/7/67	๑ 18/8/67																																																														
7	 งานขึ้นไม้พื้น	40 days	๑ 10/8/67	๑ 18/9/67																																																														
8	 งานติดตั้งที่ 1	25 days	๑ 28/9/67	๑ 22/10/67																																																														
9	 งานติดตั้งที่ 2	15 days	๑ 22/10/67	๑ 5/11/67																																																														
10	 งานติดตั้งที่ 3	12 days	๑ 6/11/67	๑ 17/11/67																																																														
11	 งานติดตั้งที่ 4	12 days	๑ 18/11/67	๑ 29/11/67																																																														
12	 งานติดตั้งที่ 5	12 days	๑ 30/11/67	๑ 11/12/67																																																														
13	 งานติดตั้งที่ 6	12 days	๑ 12/12/67	๑ 23/12/67																																																														
14	 งานติดตั้งที่ 7	12 days	๑ 24/12/67	๑ 4/1/68																																																														
15	 งานตีเสาเข็มค้ำ	20 days	๑ 5/1/68	๑ 24/1/68																																																														
16	 สะพานค้ำ	20 days	๑ 25/1/68	๑ 13/2/68																																																														
17	 คัดกรองสิ่งปฏิกูล	15 days	๑ 14/2/68	๑ 28/2/68																																																														
18	 งานก่ออิฐขึ้นไม้พื้น	10 days	๑ 15/11/67	๑ 24/11/67																																																														
19	 งานก่ออิฐชั้น 1	15 days	๑ 25/11/67	๑ 9/12/67																																																														
20	 งานก่ออิฐชั้น 2	15 days	๑ 10/12/67	๑ 24/12/67																																																														
21	 งานก่ออิฐชั้น 3	15 days	๑ 20/12/67	๑ 3/1/68																																																														
22	 งานก่ออิฐชั้น 4	15 days	๑ 1/1/68	๑ 15/1/68																																																														
23	 งานก่ออิฐชั้น 5	15 days	๑ 15/1/68	๑ 29/1/68																																																														
24	 งานก่ออิฐชั้น 6	15 days	๑ 30/1/68	๑ 13/2/68																																																														
25	 งานก่ออิฐชั้น 7	15 days	๑ 15/2/68	๑ 1/3/68																																																														
26	 งานก่ออิฐชั้นเสาเข็มค้ำ	15 days	๑ 5/3/68	๑ 19/3/68																																																														
27	 งานฉาบปูนชั้น 1	25 days	๑ 5/12/67	๑ 29/12/67																																																														
28	 งานฉาบปูนชั้น 2	25 days	๑ 20/12/67	๑ 13/1/68																																																														
29	 งานฉาบปูนชั้น 3	25 days	๑ 5/1/68	๑ 29/1/68																																																														
30	 งานฉาบปูนชั้น 4	25 days	๑ 20/1/68	๑ 13/2/68																																																														
31	 งานฉาบปูนชั้น 5	25 days	๑ 1/2/68	๑ 25/2/68																																																														
32	 งานฉาบปูนชั้น 6	25 days	๑ 14/2/68	๑ 10/3/68																																																														
33	 งานฉาบปูนชั้น 7	25 days	๑ 5/3/68	๑ 29/3/68																																																														
34	งานฉาบปูนชั้นเสาเข็มค้ำ	20 days	๑ 20/3/68	๑ 8/4/68																																																														
35	งานฉาบปูนภายนอก	60 days	๑ 1/3/68	๑ 29/4/68																																																														
36	งานฉาบภายนอก	120 days	๑ 15/1/68	๑ 14/5/68																																																														
37	งานปูกระเบื้องห้องน้ำ	120 days	๑ 5/1/68	๑ 4/5/68																																																														
38	งานปูกระเบื้องพื้น	120 days	๑ 1/2/68	๑ 31/5/68																																																														
39	งานปูซุง - ทั่วทั้งงาน	90 days	๑ 1/4/68	๑ 29/6/68																																																														
40	งานติดตั้งบันไดวนขึ้น	60 days	๑ 15/3/68	๑ 13/5/68																																																														
41	งานฉลิมัลลิกตกแต่งผนังภายใน	40 days	๑ 20/5/68	๑ 28/6/68																																																														
42	งานทาสี	180 days	๑ 1/2/68	๑ 30/7/68																																																														
43	เก็บงาน	60 days	๑ 1/7/68	๑ 29/8/68																																																														



## บริษัท Aston Pattaya

### กฎระเบียบที่พักแคมป์คนงาน

- 1.ห้ามนำสิ่งกฏหมายเข้ามาภายในที่พักเช่น อาวุธ ปืน
- 2.ห้ามดื่มสุรา
- 3.ห้ามทะเลาะวิวาทส่งเสียงดังและพฤติกรรมที่ไม่เหมาะสม
- 4.ห้ามลักขโมย ทรัพย์สินภายในที่พัก
- 5.ห้ามดัดแปลงห้องพักและสิ่งปลูกสร้าง
- 6.ห้ามมีวัสดุเล่นการพนันโดยเด็ดขาด
- 7.ห้ามบุคคลภายนอกเข้ามาพักอาศัย
- 8.หลัง 4 ทุ่มห้ามส่งเสียงดัง
- 9.ห้ามนำสิ่งผิดกฏหมายเข้ามาภายในที่พักเช่น สารเสพติด
- 10.ห้ามทิ้งเศษขยะเรี่ยราดตามพื้นภายในที่พัก

### บทลงโทษ

- 1.ขึ้นอยู่กับความผิดที่การกระทำ
- 2.ตักเตือน
- 3.ให้หยุดงาน 3 วัน
- 4.ไล่ออกจากการเป็นพนักงาน

โครงการ : แอสตัน พัทยา

สถานที่ : พัทยากลาง ถนนพัทยาสาย 2

---

## 1. การเตรียมงาน

### 1.1 อุปกรณ์ให้ความปลอดภัย

- คนงานที่ทำงานบริเวณที่เสี่ยงต่ออันตรายจากของตกจากที่สูง ต้องสวมหมวกแข็ง (Safety) ทุกคน ยกเว้นกรณีพิสูจน์พื้นที่แล้วไม่มีความเสี่ยงต่อวัตถุตกจากส่วนบน
- คนงานที่ต้องทำหน้าที่เทคอนกรีต ต้องสวมถุงมือยาง และรองเท้ายางหุ้มแข็ง
- ห้ามคนงานใส่รองเท้าแตะพองน้ำทำงานโดยเด็ดขาด

### 1.2 การแต่งกาย

- ให้คนงานแต่งกายที่รัดกุม ห้ามเอาเสื้อออกนอกกางเกง
- คนงานหญิงห้ามนุ่งผ้าถุงทำงาน และคนงานหญิงที่ไว้ผมยาวให้รวบผม ห้ามปล่อยผมยาวออกมา นอกหมวกแข็ง
- ช่วงเชื่อมเหล็กต้องสวมแว่นตากันแสง และสวมหน้ากาก ป้องกันทุกครั้งเวลาเชื่อม
- คนงานที่สกัดคอนกรีต ต้องใส่แว่นตา และถุงมือป้องกัน

### 1.3 เขตก่อสร้าง

- ให้ทำรั้วกัน หรือคอกกันแนวเขตก่อสร้าง พร้อมจัดทำป้าย “เขตก่อสร้าง” สำหรับบริเวณไหนที่เสี่ยงต่ออันตรายให้ทำป้าย “เขตอันตราย”
- ในเวลากลางคืนให้ใช้สัญญาณไฟแดง หรือไฟส่องสว่างในแนวเขตบริเวณอันตราย
- จัดทำป้ายห้ามเด็ก และบุคคลภายนอกเข้ามาในบริเวณก่อสร้าง กรณีที่จำเป็นจะต้องขออนุญาตจากผู้ควบคุมงานก่อน และจะต้องแต่งกายให้เรียบร้อย สวมหมวกและสวมรองเท้า Safety ทุกครั้งก่อนเข้า Site งาน
- คนงานที่ทำงานที่สูง และเสี่ยงอันตรายจะต้องสวมใส่ Safety belt หรือ Safety Harness ทุกครั้ง

## 2. ช่วงระยะเวลาในการก่อสร้าง

### 2.1 ลิฟต์ขนของ

- ห้ามคนงานขึ้นลิฟต์ขนของโดยเด็ดขาด
- ให้ดำเนินการตรวจสอบการยึดเหนี่ยวลิฟต์ขนของทุกลิฟต์
- จัดเจ้าหน้าที่ตรวจสอบความปลอดภัยทุกวัน

## 2.2 ลิฟต์ขนคน

- ต้องมีลูกกรงเหล็กทุกด้าน
- มีประตูปิด - เปิด
- มีหลังคาที่แข็งแรง
- มีการยึดติดกับโครงสร้างอาคารอย่างแน่นหนา
- กรณีเบรกเสีย ห้ามใช้โดยเด็ดขาด
- ห้ามบรรทุกเกินอัตราที่ลิฟต์รับได้
- จัดเจ้าหน้าที่ตรวจสอบความปลอดภัยทุกวัน
- Tower Crane ต้องมีการตรวจสอบอุปกรณ์ความปลอดภัย Service ทุก 3 เดือน

## 2.3 นั่งร้านและค้ำยัน

- จะต้องยึดค้ำยันไม่ให้มีการโก่งงอ
- นั่งร้านที่สูงเกิน 1.50 ม. ให้จัดทำราวกันตก
- ควรเว้นช่องทางเดินอย่างน้อย 1 ช่องทาง
- เหล็กเสียบในค้ำยันระดับสายตา ต้องงอเหล็กหงายขึ้นบนเสมอ
- บริเวณติดตั้งค้ำยันจะต้องมั่นคงแข็งแรง
- การถอดไม้ค้ำยันต้องได้รับอนุมัติให้ถอดจากผู้ควบคุมงานเท่านั้น
- ห้ามตั้งนั่งร้านบนพื้นดิน โดยไม่ได้มีพื้นคอนกรีตรับ หรือมีการรองรับอย่างดีแล้ว

## 2.4 การกองวัสดุ

- ก่อนติดตั้งพื้นชั้นวางของชั่วคราว หรือ (Loader) ต้องได้รับอนุมัติจากผู้ควบคุมงานเท่านั้น
- ห้ามวางสิ่งของที่น้ำหนักเยอะบน (Loader) เป็นเวลานานให้ยกวางแล้วรีบนำเข้าภายในตัวอาคาร
- ห้ามกองวัสดุเกินการรับกำลังของพื้น ซึ่งได้ออกแบบไว้
- ต้องจัดการกองวัสดุให้เป็นระเบียบเรียบร้อย และรักษาความสะอาดเรียบร้อย

## 2.5 ช่องเปิดต่าง ๆ

- ช่องเปิดสำหรับงานระบบบริเวณพื้น ต้องปิดให้เรียบร้อย หรือทำรั้วรอบกัน หรือจัดทำเครื่องหมายป้องกัน
- ช่องเปิดบริเวณประตูลิฟต์ให้ดีไม่ปิดชั่วคราว หรือทำแผงกันทุกช่อง

## 2.6 ตาข่ายป้องกันของตกและกันฝุ่นรอบอาคาร

- ดำเนินการจัดทำตาข่าย ป้องกันของตกรอบอาคาร โดยกำหนดทุก 4 ชั้น พร้อมโครงสร้างเหล็กจะต้องยึดอย่างแข็งแรง
- การป้องกันฝุ่นละอองกระจายไปรอบที่ข้างเคียง ต้องมีตาข่ายกันฝุ่นโดยรอบ

## 2.7 การทิ้งเศษวัสดุจากที่สูง

- ห้ามโยน หรือทิ้งของเศษวัสดุจากที่สูงโดยตรง
- จัดทำปล่องสำหรับทิ้งโดยเฉพาะ
- กรณีของที่ต้องทิ้งไม่สามารถทิ้งในปล่องได้ ต้องกำหนดพื้นที่ และเวลาทิ้ง พร้อมแจ้งให้ทุกหน่วยงานทราบล่วงหน้า



## 2.8 ไฟฟ้าที่ใช้ในการก่อสร้าง

- ตรวจสอบอุปกรณ์ไฟฟ้าก่อนใช้งานทุกครั้ง ห้ามใช้อุปกรณ์ไฟฟ้าที่มีการชำรุดเด็ดขาด
- การต่อสายไฟฟ้าจะต้องพันฉนวนจนปลอดภัย
- ห้ามเดินสายไฟฟ้าบนพื้นเปียกเด็ดขาด จะต้องจัดวางให้สายไฟฟ้าให้เป็นระเบียบ สูงไม่ต่ำกว่า 2 เมตร
- อุปกรณ์ สวิตช์ , ปลั๊ก , คัทเอาต์ จะต้องป้องกันไม่ให้ฝนสาด หรือน้ำซึมเข้าได้
- ไม่ใช้ไฟฟ้าเกินกำลังที่สะพานไฟจะรับได้
- สายไฟฟ้าแต่ละสายต้องวางเป็นระเบียบ และรู้ว่าใช้สำหรับอุปกรณ์อะไร
- หลอดไฟฟ้าต้องมีการป้องกันการกระแทก
- ห้ามเดินสายไฟฟ้าผ่านกองเหล็ก
- ห้ามเสียบปลั๊กไฟฟ้าโดยสายไฟฟ้าเปลือย ให้ต่อปลั๊กเสียบให้เรียบร้อยก่อน
- กรณีทำงานใกล้สายไฟฟ้าแรงสูง ต้องแจ้งการไฟฟ้ามาทำการหุ้มสายไฟฟ้าด้วยฉนวน

## 2.9 วัสดุไวไฟ และการป้องกันเพลิงไหม้

- ห้ามเผาเศษไม้ , กระดาษ ภายในบริเวณก่อสร้างเด็ดขาด
- จัดพนักงานเก็บเศษกระดาษ , ขี้เลื่อย , เศษไม้ แล้วขนลงไปเผาที่อื่น
- กองไม้ที่ใช้ต้องวางห่างจากวัสดุไวไฟ เช่น ถังก๊าซ , น้ำมัน , ทินเนอร์ หรือน้ำมันอื่น ๆ ที่ไวไฟ
- วัสดุไวไฟจะต้องจัดเตรียมสถานที่ปลอดภัยสำหรับเก็บโดยเฉพาะ และมีถังดับเพลิงที่พร้อมใช้งานเตรียมไว้ด้วย
- ห้ามเชื่อมเหล็กบริเวณใกล้วัสดุไวไฟ
- จัดเตรียมเบอร์โทรศัพท์หน่วยดับเพลิงในท้องที่ที่ใกล้ที่สุด

## 2.10 ห้องน้ำชั่วคราว

- จัดทำห้องน้ำชั่วคราวไว้ที่หน้างานชั้น 1

## 2.11 หน่วยปฐมพยาบาล และหน่วยฉุกเฉิน

- จัดให้มีผู้ยาที่จำเป็นสำหรับการปฐมพยาบาลเบื้องต้น
- จัดเตรียมเบอร์โทรศัพท์ สำหรับโรงพยาบาลที่อยู่ใกล้ที่สุด หรือบริเวณโดยรอบ

## 2.12 การจัดทำความสะดวกบริเวณก่อสร้าง

- ควรทำทางเดินที่สะดวก ปลอดภัย ในแต่ละชั้นที่มีการปฏิบัติงาน และทำความสะอาดไม่ให้มีอะไรขวางทางเดิน
- จัดเก็บกองเศษวัสดุให้เป็นที่
- จัดถังขยะสำหรับไว้ทิ้งขยะตามชั้นทุกชั้น
- บริเวณไหนที่เสี่ยงต่อการลื่นไถล เช่น มีน้ำมันให้ดำเนินการทำความสะอาดทันที
- ไม่ควรให้พนักงานทานอาหารบริเวณก่อสร้าง เพื่อป้องกันการทิ้งเศษขยะในบริเวณก่อสร้าง กรณีจำเป็นต้องจัดพื้นที่เฉพาะให้ในบริเวณก่อสร้าง

## 2.13 การจัดทำสถิติอุบัติเหตุ

- จัดทำตารางแสดงอุบัติเหตุที่เกิดขึ้นแต่ละวัน บริเวณสำนักงานชั่วคราว เพื่อเตือนสติผู้ที่ทำงานก่อสร้างตลอดเวลา

#### 2.14 การจัดทำป้ายต่าง ๆ

- ให้จัดทำป้ายเขตก่อสร้าง , เขตอันตรายห้ามบุคคลภายนอกเข้า
- ป้ายห้ามสูบบุหรี่ , เสพยาเสพติด , ดื่มสุรา และลักขโมย พร้อมบทลงโทษตามชั้นต่าง ๆ
- ให้คนงานก่อสร้างติดป้ายชื่อ หรือสติ๊กเกอร์โดยกำหนดสีป้ายว่าทำงานในหน้าที่อะไร
- ป้ายเตือนห้ามจับถ้ายพร้อมบทลงโทษในบริเวณอาคารก่อสร้าง
- ป้ายบอกชั้นตามทางขึ้นต่าง ๆ
- ป้ายบอกตำแหน่ง Grid Line ต่าง ๆ
- กรณีป้ายอยู่ที่มีคในตอมกลางคืนในส่วนที่จำเป็นให้ติดตั้งระบบแสงสว่างให้มองเห็นป้ายด้วย

#### 2.15 การรักษาความปลอดภัย

- คนงานหรือบุคคลที่มาติดต่อต้องยินยอมให้ตรวจสอบทุกครั้ง
- แจ้งยามรักษาความปลอดภัยทุกครั้งในการขออนุญาตต่าง ๆ เข้า - ออก
- จัดเตรียมเบอร์โทรศัพท์สำหรับติดต่อเจ้าหน้าที่ตำรวจที่อยู่ใกล้ที่สุด บริเวณป้อมยามทางเข้าโครงการ
- ยามรักษาความปลอดภัยมีสิทธิขอตรวจสอบคนงาน หรือบุคคลต่าง ๆ ที่ทำงานในที่ก่อสร้างทันทีที่มีการสงสัย
- ยามรักษาความปลอดภัยต้องคัดเลือกบุคคลที่มีสุขภาพสมบูรณ์แข็งแรง และต้องไม่เป็นผู้สูงอายุมาก มีวิทยุติดต่อกันได้ และต้องเป็นผู้ที่มีประวัติการทำงานดีตลอด

#### 2.16 การใช้งาน และบังคับเครื่องจักรหนัก

- ควรตรวจสอบความพร้อมของเครื่องจักรก่อนใช้งานทุกครั้ง
- ตรวจสอบบริเวณรอบ ๆ พื้นที่ให้ปลอดภัย
- จัดทำที่กั้นแนวเขตการใช้เครื่องให้ชัดเจน
- จัดให้มีคนบอกบังคับด้านนอกเครื่องจักร อย่างน้อย 1 คน

# บริษัท บี.เอ็ม. ยิงเจริญ เซอร์วิส จำกัด (สำนักงานใหญ่)

21 หมู่ที่ 6 ตำบลพีชอุดม อำเภอลำลูกกา จังหวัดปทุมธานี 12150

โทร. 064 - 5939224 , 064 - 9306896 แฟกซ์. 02 - 1012470

e – mail : [bm.yingcharoen2561@gmail.com](mailto:bm.yingcharoen2561@gmail.com)/ id line : 064593224

\*\*\*\*\*

วันศุกร์ที่ 28 มิถุนายน 2567

เรื่อง : รายชื่อพนักงานเข้าติดตั้งทาวเวอร์เครน

เรียน : นายช่างกึ่งवाल 081 - 3575364

บริษัท สิ้นโสธร คอนเน็คท์ จำกัด

ลำดับ	ชื่อ - นามสกุล	เลขบัตรประจำตัวประชาชน	ตำแหน่ง
1	นายเมฆวัฒนา จักรพรมมา	1 4119 00206 21 2	หัวหน้าช่างติดตั้ง
2	นายพีระพงษ์ นามแดง	1 4199 01964 29 1	ช่างติดตั้ง
3	นายอนุรักษ์ พรหมอุบล	1 4199 00681 25 2	ช่างติดตั้ง
4	นายธนะชัย กองมณี	1 3014 01235 22 6	ช่างติดตั้ง
5	นายสหรัฐ พลเดชา	1 4099 03115 80 1	ช่างติดตั้ง
6	นายกานตพัฒน์ พลศรี	1 8410 00058 85 0	หัวหน้าช่างติดตั้ง
7	นายชนะชล ขุนหาญ	1 6703 00174 61 9	ช่างติดตั้ง
8	นายอนันต์ แดงสันเทียะ	1 300900043 60 7	ช่างติดตั้ง
9	นายทรงศักดิ์ นัฏรักษา	3 3605 00267 33 4	ช่างติดตั้ง
10	นายธนาวุฒิ โพโส	1 6005 00196 77 2	ช่างติดตั้ง

จึงเรียนมาเพื่อทราบ บริษัทฯ ขอขอบคุณมา ณ โอกาสนี้ด้วย

ขอแสดงความนับถือ

.....  
กาสินี ภาว-๒๖๓

(นางสาวกาสินี ภาว-๒๖๓)





หมายเลขทะเบียนวุฒิบัตร 25660085

บริษัท สยาม เอ็นจิเนียริง อินสเปกชั่น โปรเฟสชันนอล จำกัด  
Siam Engineering Inspection Professional Co.,Ltd.

ใบอนุญาตประกอบวิชาชีพวิศวกรรมควบคุมเลขที่ นต.๒๒๑๘/๖๕

ขอมอบวุฒิบัตรนี้เพื่อแสดงว่า

นาย เมฆวัฒน์ จักรพรรณา

ได้ผ่านการฝึกอบรม ความปลอดภัยในการทำงานบนที่สูง และที่ลาดชัน

สำหรับผู้ปฏิบัติงานในงานก่อสร้างและงานอุตสาหกรรมทั่วไป

วันที่อบรม 15 ตุลาคม พ.ศ.2566

“ขอให้นำความรู้ที่ได้ไปใช้ให้เกิดประโยชน์สูงสุด และขอให้ประสบความสำเร็จในสายงานอาชีพ”

นายสิริวัฒน์ อินทรไพบุลย์

กรรมการผู้จัดการ / วิทยากร





 **บัตรประจำตัวประชาชน Thai National ID Card**  
เลขประจำตัวประชาชน Identification Number **1 4119 00206 21 2**

ชื่อตัวและชื่อสกุล **นาย เมฆวัฒน์ จักรพรรมมา**  
Name **Mr. Mekwatthana**  
Last name **Chakphromma**  
เกิดที่ **16 ก.พ. 2535**  
Date of Birth **16 Feb. 1992**  
ศาสนา **พุทธ**

ที่อยู่ **218 หมู่ที่ 7 ต.นาโพธิ์ อ.เพ็ญ**  
จ.อุดรธานี  
17 มี.ค. 2563  
วันออกบัตร  
17 มี.ค. 2020  
Date of Issue

  
(นายสมพงษ์ จรุงจิตต์)  
เจ้าพนักงานออกบัตร

15 ก.พ. 2571  
วันบัตรหมดอายุ  
15 Feb. 2028  
Date of Expiry

  
170  
160  
150  
140

**1010-03-01171162**

**BORA-10.7-04-2562**

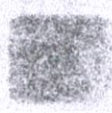

ประเทศไทย  
THAILAND

ME2-1365301-87



หมายเลขทะเบียนวุฒิบัตร 25660086

บริษัท สยาม เอ็นจิเนียริง อินสเปกชั่น โพรเฟสชันนอล จำกัด  
Siam Engineering Inspection Professional Co., Ltd.

ใบอนุญาตประกอบวิชาชีพวิศวกรรมควบคุมเลขที่ นต. ๒๒๑๘/๖๕

ขอมอบวุฒิบัตรนี้เพื่อแสดงว่า

นาย พิระพงษ์ นามแดง

ได้ผ่านการฝึกอบรม ความปลอดภัยในการทำงานบนที่สูง และที่ลาดชัน

สำหรับผู้ปฏิบัติงานในงานก่อสร้างและงานอุตสาหกรรมทั่วไป

วันที่อบรม 15 ตุลาคม พ.ศ. 2566

“ขอให้นำความรู้ที่ได้ไปใช้ให้เกิดประโยชน์สูงสุด และขอให้ประสบความสำเร็จในสายงานอาชีพ”

นายสิริวัฒน์ อินทรไพบุลย์

กรรมการผู้จัดการ / วิทยาการ





**บัตรประจำตัวประชาชน Thai National ID Card**  
 เลขประจำตัวประชาชน 1 4199 01964 29 1  
 Identification Number

**ชื่อตัวและชื่อสกุล นาย พีระพงษ์ นามแดง**  
 Name Mr. Peerapong  
 Last name Namdang  
 เกิดวันที่ 9 ธ.ค. 2543  
 Date of Birth 9 Dec. 2000  
 ศาสนา พุทธ

สูง 137 ซม. น้ำหนัก 70 กก. น.พ.อ.เพ็ญ  
 จ.สุพรรณบุรี  
 7 เม.ย. 2560  
 วันออกบัตร 7 Apr. 2017  
 Date of Issue

รอสถาบัน  
 (เจ้าพนักงานสอบสวน)  
 เจ้าพนักงานสอบสวน

8 ธ.ค. 2568  
 วันบัตรหมดอายุ 8 Dec. 2025  
 Date of Expiry

1009-02-04070844

เอกสารฉบับนี้ใช้สำหรับแนบเข้าติดตั้งทาวเวอร์เครน กับ บริษัท สนิโธร คอนเน็คท์ จำกัด เท่านั้น

BORA-3.2-02-2559



ประเทศไทย  
 THAILAND

สำหรับงาน  
 16/11/2560





บริษัท พี.เอส.เอนจิเนียริง (ประเทศไทย) จำกัด

P.S.ENGINEERING (THAILAND) CO.,LTD.

ประกาศนียบัตรฉบับนี้ให้ไว้เพื่อแสดงว่า

นายอนุรักษ์ พรหมอุบล

ผ่านการอบรมในหลักสูตรทบทวน

ผู้บังคับบัญชา, ผู้ให้สัญญาแก่ผู้บังคับบัญชา

และผู้ยึดเกาะวัสดุ ชนิดปั้นจั่นห้อยสูง รถ เรือปั้นจั่น

ฝึกอบรมในวันที่ 7 มกราคม 2566

ระยะเวลาอบรม 6 ชั่วโมง

ให้ไว้ ณ วันที่ 7 มกราคม 2566

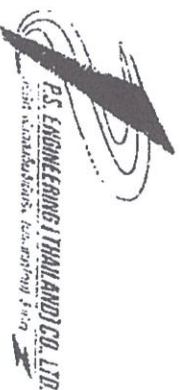

หมายเลขใบรับรอง PS2301002

(นายเสรี จำลองเพ็ญ)

วิทยาการ/กรรมการผู้จัดการ



 **บัตรประจำตัวประชาชน Thai National ID Card**  
เลขประจำตัวประชาชน 1 4199 00681 25 2  
Identification Number

ชื่อตัวและชื่อสกุล **นาย อนรรักษ์ พรหมอุบล**  
Name **Mr. Anuruk**  
Last name **Promubol**  
เกิดวันที่ **4 มิ.ย. 2540**  
Date of Birth **4 Jun. 1997**  
ศาสนา **พุทธ**

ที่อยู่ **162 หมู่ที่ 21 ต.เชียงยืน อ.เมืองอุดรธานี จ.อุดรธานี**  
23 มิ.ค. 2564  
วันออกบัตร  
23 Mar. 2021  
Date of issue

  
(นายอนุทิน ชาญวีรกูล)  
เจ้าพนักงานออกบัตร

3 มิ.ย. 2572  
วันหมดอายุ  
3 Jun. 2029  
Date of Expiry

  
1306-03-03230928

BORA-10.8-04-2563



  
ประเทศไทย  
THAILAND

ME3-1465408-23



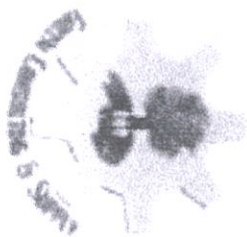

# ห้างหุ้นส่วนจำกัด กรีนคอนซิลติง แอนด์ ชัพพลาย

ประกาศนียบัตรฉบับนี้ให้ไว้เพื่อแสดงว่า

**นาย รณชัย กองมณี**

ได้ผ่านการฝึกอบรมหลักสูตรทนาย ผู้บังคับบัญชาชั้นสูงสุด รุท เรือปั่นชั้น  
ผู้ให้สัญญาแก่ผู้บังคับบัญชาชั้น ผู้ยึดเกาะวัสดุ และผู้ควบคุมการใช้ปั่นชั้น (3ชั่วโมง)

ตามข้อที่ 72 แห่งกฎกระทรวง กำหนดมาตรฐานในการบริหารและจัดการด้านความปลอดภัย  
และสภาพแวดล้อมในการทำงานเกี่ยวกับเครื่องจักร ปั่นจั่น และหม้อน้ำ พ.ศ. 2564  
ตามประกาศกระทรวงสวัสดิการและคุ้มครองแรงงาน เรื่อง หลักเกณฑ์และวิธีการอบรมหลักสูตร  
การปฏิบัติหน้าที่ผู้บังคับบัญชาชั้น ผู้ให้สัญญาแก่ผู้บังคับบัญชาชั้น ผู้ยึดเกาะวัสดุ  
การใช้ปั่นจั่นและการอบรมทนายการใช้ทำงานเกี่ยวกับปั่นจั่น พ.ศ. 2554

ให้ไว้ ณ วันที่ 4 กรกฎาคม พ.ศ. 2566

(  )

(  )

นายจิรายุ สุริยะธรรม

นายพลภัทร สัตระกุล

วิทยาการผู้อบรม ภาควิชาวิศวกรรมกล กท.40039

หุ้นส่วนผู้จัดการ

GCS-2023-0075



บัตรประจำตัวประชาชน Thai National ID Card  
เลขประจำตัวประชาชน Identification Number 1 3014 01235 22 6

ชื่อและนามสกุล นาย รณชัย กองมณี

Name Mr. Ronnschal

Last name Kongmanee

เกิดวันที่ 23 ส.ค. 2543

Date of Birth 23 Aug. 2000

ศาสนา พุทธ

สูง 104 ซม. หนัก 3 กก. ทำงานแล้ว ๑. ปักธงชัย

จนครราชสีมา

11 ส.ค. 2561

วันออกบัตร

11 Aug. 2018

Date of Issue



วันที่ออกบัตร (ดูที่ชื่อ-นามสกุล)

วันที่หมดอายุ

22 ส.ค. 2569

วันบัตรหมดอายุ

22 Aug. 2028

Date of Expiry



2014-03-04111028

รณชัย กองมณี

สำเนาถูกต้อง

เอกสารฉบับนี้ใช้สำหรับแนบเข้าติดตั้งทางเวอร์เนอกับ บริษัท ลิ้นโซ่ร คอนเน็คท์ จำกัด เท่านั้น

BORA-10.5-02-2561



ME1-1233502-61





บริษัท พี.เอส.เอนจิเนียริง (ประเทศไทย) จำกัด

P.S.ENGINEERING (THAILAND) CO.,LTD.

ประกาศนียบัตรฉบับนี้ให้เพื่อแสดงว่า

**นาย สหรัจ พลเดชา**

ผ่านการอบรมในหลักสูตร

“ผู้ให้สัญญาณแก่ผู้บังคับปั้นจั่นและผู้ยึดเกาะวัสดุ

ชนิดปั้นจั่นหอสูง (Tower Crane)”

ฝึกอบรมในวันที่ 1-2 สิงหาคม 2566

ระยะเวลา 12 ชั่วโมง

ให้ไว้ ณ วันที่ 2 สิงหาคม 2566



หมายเลขใบรับรอง PS2308001

*Signature*

(นายเสรี จำลองเพลง)

วิทยาการ/กรรมการผู้จัดการ



บัตรประจำตัวประชาชน Thai National ID Card  
เลขประจำตัวประชาชน 1 4099 03115 80 1  
Identification Number

ชื่อตัวและชื่อสกุล นาย สหรัถ พลเดชา



Name Mr. Saharat

Last name Phondecha

เกิดวันที่ 7 พ.ค. 2545

Date of Birth 7 May 2002

ศาสนา พุทธ

ที่อยู่ 8 หมู่ที่ 7 ต.สามสวน อ.บ้านแพน

จ.ชัยภูมิ

3 ธ.ค. 2563

วันออกบัตร

3 Dec. 2020

Date of Issue

(นายธนาคิม จงจิระ)  
เจ้าพนักงานออกบัตร

6 พ.ค. 2572

วันบัตรหมดอายุ

6 May 2029

Date of Expiry



3611-02-12031110

BORA-10.8-01-2563



ประเทศไทย  
THAILAND

ME3-1423172-55

เอกสารฉบับนี้ใช้สำหรับแนบเข้าติดตั้งทางเวอร์ชันกับ บริษัท ลิ้นโฮร์ คอมเน็คท์ จำกัด เท่านั้น





หมายเลขทะเบียนวิชาชีพ 25660089

บริษัท สยาม เอ็นจิเนียริง อินสเปกชั่น โปรเฟสชันนอล จำกัด  
Siam Engineering Inspection Professional Co., Ltd.

ใบอนุญาตประกอบวิชาชีพวิศวกรรมควบคุมเลขที่ นต. ๒๒๑๘/๖๕

ขอมอบวุฒิบัตรนี้เพื่อแสดงว่า

นาย กานตพัฒน์ พลศรี

ได้ผ่านการฝึกอบรม ความปลอดภัยในการทำงานบนที่สูง และที่ลาดชัน

สำหรับผู้ปฏิบัติงานในงานก่อสร้างและงานอุตสาหกรรมทั่วไป

วันที่อบรม 15 ตุลาคม พ.ศ. 2566

“ขอให้นำความรู้ที่ได้ไปใช้ให้เกิดประโยชน์สูงสุด และขอให้ประสบความสำเร็จในสายงานอาชีพ”

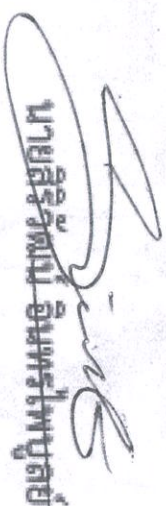

  
นายสิริวัตร วัฒนทรัพย์กุล

กรรมการผู้จัดการ / วิทยาการ



 **บัตรประจำตัวประชาชน Thai National ID Card**  
เลขประจำตัวประชาชน 1 8410 00058 85 0  
Identification Number

ชื่อตัวและชื่อสกุล นาย กานตพัฒน์ พลศรี  
Name Mr. Kantaphat  
Last name Phonsri  
เกิดวันที่ 19 ส.ค. 2537  
Date of Birth 19 Aug. 1994  
ศาสนา พุทธ

ที่อยู่ 14 หมู่ที่ 14 ต.โนนก่อ อ.สิรินธร  
จ.อุบลราชธานี  
17 ก.ย. 2561  
วันออกบัตร  
17 Sep. 2018  
Date of Issue

รองตำรวจ (เจ้าพนักงานสอบสวน)  
18 ส.ค. 2570  
วันบัตรหมดอายุ  
18 Aug. 2027  
Date of Expiry

  
170 170  
160 160  
150 150  
1303-03-09171324

BORA-10.5-05-2561



ประเทศไทย  
THAILAND

ME1-1270360-68





หมายเลขทะเบียนวุฒิปัตร 25660090

บริษัท สยาม เอ็นจิเนียริง อินสเปกชั่น โปรเฟสชั่นนอล จำกัด  
Siam Engineering Inspection Professional Co.,Ltd.

ใบอนุญาตประกอบวิชาชีพวิศวกรรมควบคุมเลขที่ นต. ๒๒๑๘/๖๕

ขอมอบวุฒิปัตรนี้เพื่อแสดงว่า

นาย ชนะชล ขุนหาญ

ได้ผ่านการฝึกอบรม ความปลอดภัยในการทำงานบนที่สูง และที่ลาดชัน

สำหรับผู้ปฏิบัติงานในงานก่อสร้างและงานอุตสาหกรรมทั่วไป

วันที่อบรม 15 ตุลาคม พ.ศ.2566

“ขอให้นำความรู้ที่ได้ไปใช้ให้เกิดประโยชน์สูงสุด และขอให้ประสบความสำเร็จในสายงานอาชีพ”



  
นายสิริวัฒน์ อินทรไพบุลย์

กรรมการผู้จัดการ / วิทยาการ



**บัตรประจำตัวประชาชน Thai National ID Card**  
 เลขประจำตัวประชาชน Identification Number 1 6703 00174 61 9

ชื่อและชื่อสกุล นาย ชนะชล ขุนหาญ  
 Name Mr. Canachon  
 Last name Khanhan  
 เกิดวันที่ 5 ก.ย. 2534  
 Date of Birth 5 Sep. 1991  
 ศาสนา พุทธ

สูง 146 ซม. 1 ต.ท่าอิบุญ อ.พหลมั่ง  
 จ.เพชรบูรณ์  
 21 ก.ค. 2563  
 วันออกบัตร 21 Dec. 2020  
 Date of issue

4 ก.ย. 2572  
 วันบัตรหมดอายุ 4 Sep. 2029  
 Date of Expiry

1909-62-12211001

BORA-10.8-02-2563

ประเทศไทย  
 THAILAND

ME3-1440941-52

เอกสารฉบับนี้ใช้สำหรับแนบเข้าเครื่องกับบริษัท สนิโธร คอนเน็คท์ จำกัด เท่านั้น





หมายเลขทะเบียนวุฒิบัตร 25660088

บริษัท สยาม เอ็นจิเนียริง อินสเปกชั่น โพรเฟสชันนอล จำกัด  
Siam Engineering Inspection Professional Co., Ltd.

ใบอนุญาตประกอบวิชาชีพวิศวกรรมควบคุมเลขที่ นต.๒๒๑๘/๖๕

ขอมอบวุฒิบัตรนี้เพื่อแสดงว่า

นาย อนันต์ แดงสันเทียะ

ได้ผ่านการฝึกอบรม ความปลอดภัยในการทำงานบนที่สูง และที่ลาดชัน

สำหรับผู้ปฏิบัติงานในงานก่อสร้างและงานอุตสาหกรรมทั่วไป

วันที่อบรม 15 ตุลาคม พ.ศ.2566

“ขอให้นำความรู้ที่ได้ ไปใช้ให้เกิดประโยชน์สูงสุด และขอให้ประสบความสำเร็จในสาขาอาชีพ”

นายสิริวัตนม์ อินทรไฟบูลย์

กรรมการผู้จัดการ / วิทยาการ



**บัตรประจำตัวประชาชน Thai National ID Card**  
 เลขประจำตัวประชาชน 1 3009 00043 60 7  
 Identification Number

ชื่อและนามสกุล นาย อนันต์ แดงสันเทียะ  
 Name Mr. Anan  
 Last name Deongsanthia

เกิดวันที่ 5 ก.พ. 2529  
 Date of Birth 5 Feb. 1986

ศาสนา พุทธ

ที่อยู 183 หมู่ที่ 1 ต.หนองครก อ.พระทองคำ  
 จ.นครราชสีมา  
 2 พ.ค. 2566  
 วันออกบัตร  
 2 May 2022  
 Date of Issue

4 ก.พ. 2574  
 วันหมดอายุ  
 4 Feb. 2031  
 Date of Expiry

3020-00-00021167

BORA-10.7-03-2564

ประเทศไทย  
 THAILAND

JC3-1563080-18

เอกสารฉบับนี้ใช้สำหรับแนบเข้าเครื่องคอมพิวเตอร์ กับ บริษัท สนิสเร คอนเน็คท์ จำกัด เท่านั้น





บริษัท พี.เอส.เอ็นจิเนียริง (ประเทศไทย) จำกัด

P.S.ENGINEERING (THAILAND) CO.,LTD.

ประกาศนียบัตรฉบับนี้ให้เพื่อแสดงว่า

นายทรงศักดิ์ จตุรรักษา

ผ่านการอบรมในหลักสูตรทบทวน

ผู้บังคับบัญชา, ผู้เสียวิทยาแก่ผู้บังคับบัญชา

และผู้ยดเกาะวัสดุ ชนิดปั้นจั่นหอสั่ง รถ เรือปั้นจั่น

ฝึกอบรมในวันที่ 2 สิงหาคม 2566

ระยะเวลาอบรม 6 ชั่วโมง

ให้ไว้ ณ วันที่ 2 สิงหาคม 2566



(นายเสรี จำลองเพลง)

วิทยากร/กรรมการผู้จัดการ

หมายเลขใบรับรอง PS2308004

**บัตรประชาชน Thai National ID Card**  
 Identification Number: 3 3805 09267 33 4

ชื่อ: **นาย ทรงศักดิ์ ฉัตรรักษา**  
 Name: **Mr. Songrak Chattrakha**  
 เกิด: **26 ก.ย. 2519**  
 Date of Birth: **26 Sep. 1976**

สูง: **173 ซม.**  
 Weight: **70 กก.**  
 Eyes: **ดำ**  
 Hair: **ดำ**  
 Blood: **B**  
 Sex: **ชาย**  
 Marital: **โสด**  
 Address: **123 หมู่ที่ 7 ต.พนาภิรักษ์ อ.พนาภิรักษ์ จ.พนาภิรักษ์**  
 Date of Issue: **25 ก.ย. 2575**  
 Date of Expiry: **26 Sep. 2592**  
 ID Number: **3805-05-09267334**

เอกสารฉบับนี้ใช้สำหรับแบบเข้าติดตั้งทาวเวอร์เครน กับ บริษัท สนิโธร คอนเน็คท์ จำกัด เท่านั้น

BORA-8.5-01-2566



ประเทศไทย  
 THAILAND

173-173-173-33

นาย **ทรงศักดิ์ ฉัตรรักษา**





หมายเลขทะเบียนวุฒิบัตร 25660087

บริษัท สยาม เอ็นจิเนียริง อินสเปกชั่น โปรเฟสชันนอล จำกัด  
Siam Engineering Inspection Professional Co., Ltd.

ใบอนุญาตประกอบวิชาชีพวิศวกรรมควบคุมเลขที่ นต.๒๒๑๘/๖๕

ขอมอบวุฒิบัตรนี้เพื่อแสดงว่า

นาย ธนาวุธ โพโส

ได้ผ่านการฝึกอบรม ความปลอดภัยในการทำงานบนที่สูง และที่ลาดชัน

สำหรับผู้ปฏิบัติงานในงานก่อสร้างและงานอุตสาหกรรมทั่วไป

วันที่อบรม 15 ตุลาคม พ.ศ.2566

“ขอให้นำความรู้ที่ได้ ไปใช้ให้เกิดประโยชน์สูงสุด และขอให้ประสบความสำเร็จในสายงานอาชีพ”

  
นายสิริวัฒน์ อินทรไพบุลย์

กรรมการผู้จัดการ / วิทยาการ





 **บัตรประจำตัวประชาชน Thai National ID Card**  
เลขประจำตัวประชาชน Identification Number **1 6005 00196 77 2**

ชื่อและนามสกุล นาย ธนาวุธ โพโส  
Name **Mr. Thanawut**  
Last name **Phoso**  
เกิดวันที่ **2 เม.ย. 2542**  
Date of Birth **2 Apr. 1999**  
ศาสนา พุทธ

ที่อยู่ 61/3 หมู่ที่ 4 ต.หนองตาอู อ.บรบือ จ.ขอนแก่น  
จ.นครสวรรค์  
9 เม.ย. 2564  
วันออกบัตร  
9 Mar. 2021  
Date of Issue

 (นายธนวุธ โพโส)  
เจ้าพนักงานบัตร

1 เม.ย. 2572  
วันหมดเขตอายุ  
1 Apr. 2029  
Date of Expiry

  
1306-03-03001115

**BORA-10.8-04-2563**





ประเทศไทย  
THAILAND

ME3-1465212-00